Aperitifs

Sekt „Hausmarke“ *oder* Sekt-Orange	0,1 l	5,--
Sekt Crémant Brut vom Bio-Weingut Abril Bischoffingen	0,1 l	6,--
Frisch gezapftes Ganter Pils *oder* Radler vom Fass	0,3 l	3,60
Aperol Sprizz		9,50
Campari-Orange mit Eis		8,50
Lillet Tonic mit Beeren & Eis		8,50
Hugo		9,50
Martini bianco *oder* rosso		5,--
Gin Tonic mit Eis & Zitronenscheibe		8,50

… oder doch etwas Alkoholfreies?

Crodino mit Tonic & Eis		5,--
Florida-Tonic (Tonic mit Orangensaft & Eis)		5,--
Traubensaftschorle “Weingut Lena Flubacher Ihringen”	0,25l	4,--
Virgin-Bitter (Sanbitter, Tonic, Soda, Eis) *oder* **Virgin-Orange** (Sanbitter, O-Saft, Soda, Eis)		5,--

Aus dem offenen Ausschank in der 0,25 l Karaffe

Weißweine

Gutedel trocken Markgräflerland	5,80
Müller-Thurgau lieblich Tuniberger	5,80
Weißer Burgunder trocken, Winzerverein Munzingen	7,50
Grauer Burgunder trocken, Weinhaus Heger Ihringen am Kaiserstuhl	7,50
Sauvignon blanc trocken	7,50

Liebliche, fruchtige, feinherbe Weine

Gewürztraminer & Riesling Cuveé, WG Laufen	7,50
Muskateller lieblich, WG Wolfenweiler	7,50

Rosé & Weißherbst

Spätburgunder Weißherbst lieblich, Winzerverein Munzingen	7,50
Spätburgunder Rosé trocken	8,50

Rotweine

Spätburgunder Rotwein lieblich *oder* **trocken**	7,50
Cabernet Sauvignon BARTON & GUESTIER Beaujolais Frankreich	8,50
Merlot trocken, Bio-Weingut Abril Bischoffingen *oder* Weingut Heinemann	9,50

Weinschorle vom badischen Weißwein *oder* Rotwein „süß *oder* sauer“	3,50

Unsere „kleinen Flaschen“

Riesling trocken „Schiefer“ Weingut Nik Weis	Flasche 0,375 l	12,50
Chardonnay „alte Reben“ trocken Weingut Heinemann	Flasche 0,375 l	12,50
Cuvée Weißburgunder & Chardonnay Weingut Stigler Ihringen	Flasche 0,375 l	12,50
Pinot Noir Weingut Stigler Ihringen	Flasche 0,375 l	12,50
Pinot & Syrah Weingut Fritz Wassmer	Flasche 0,375 l	19,50

Sekt & Schaumweine

Sekt „Hausmarke“ *oder* Sekt-Orange	0,1 l € 5,--	Flasche 0,7 l	27,50
Crémant Brut vom Bio-Weingut Abril Bischoffingen		Flasche 0,7 l	35,--
Rosé Sekt trocken	0,1 l € 6,--	Flasche 0,7 l	35,--
Piccolo Riesling extra trocken Badischer Winzerkeller		Flasche 0,2 l	7,50
Carte Blanche „Geldermann“		Flasche 0,7 l	35,--
Laurent – Perrier Champagner		Flasche 0,7 l	100,--

Unsere Biere

Ganter Pils *oder* Radler	vom Fass 0,3 l	3,60
Ganter Pils *oder* Radler	vom Fass 0,4 l	4,50
Ganter Pils *oder* Radler	vom Fass 0,5 l	4,90
Chiemseer „Helles“	vom Fass 0,3 l	3,60
Chiemseer „Helles“	vom Fass 0,5 l	4,90
Hefeweizen hell vom Fass	0,5 l	5,20
Ganter Urtrunk	Bügelflasche 0,33 l	3,90
Kristallweizen	aus der Flasche 0,5 l	5,20
Dunkles Hefeweizen	aus der Flasche 0,5 l	5,20
Alkoholfreies Bierle	aus der Flasche 0,33 l	3,50
Alkoholfreies Weizenbier vom Fass „Alpirsbacher“	0,5 l	5,40

Warme Getränke

Espresso	2,50
Espresso doppelt	3,50
Kaffee creme	3,--
Cappuccino	3,50
Kännchen Kaffee *oder* Pott Kaffee	3,80
Milchkaffee *oder* Latte Macchiato	3,80
“Heiße” Schokolade	3,--
Glas Tee	2,50

Alkoholfreie Getränke

Coca-Cola (1,11) Fanta (1,2,5) Spezi (1,2,11) Sprite (2)	0,3 l	3,60	0,4 l	4,50
Apfelsaftschorle *oder* Apfelsaft	0,3 l	3,60	0,4 l	4,50
Johannisbeersaft-Schorle *oder* Jo-Saft	0,3 l	3,60	0,4 l	4,50
Traubensaftschorle mit Soda“ Weingut Flubacher” alkoholfrei			0,4 l	4,50
Orangensaft *oder* Orangensaft-Schorle	0,3 l	3,60	0,4 l	4,50
Tonic Water *oder* Bitter Lemon	0,2 l	3,--		
Coca-Cola „Zero“ *oder* „light“	0,33 l	4,--		
Sprudelwasser mit Kohlensäure, Zitrone „offen“	0,3 l	3,--		3,50
Mineralwasser „still, medium oder classic“	0,5 l Flasche		0,5 l	4,80

Weißweine 0,75 l-Flaschen

Müller-Thurgau

(1) Weingut Bernhard Huber Malterdingen, Baden
2023 Müller-Thurgau trocken „VDP GUTSWEIN“ 27,50

Gutedel

(2) Weingut Waßmer Bad Krozingen-Schlatt, Markgräflerland
2023 Gutedel Qualitätswein trocken 20,--

Silvaner

(3) Weinhaus - Weingut Dr. Heger Ihringen, Kaiserstuhl
2023 Silvaner „OKTAV“ Qualitätswein trocken 2023 28,--

Riesling

(4) Weingut Heinemann Scherzingen, Markgräflerland
2021 Riesling Kalkstein Qualitätswein trocken 25,--

(5) Weingut Dönnhoff Oberhausen an der Nahe, Nahe
2022 Riesling trocken „Tonschiefer“ 28,--

(6) Weingut Künstler, Hochheim am Main
2021 Riesling Hocheimer Stielweg Alte Reben „VDP ERSTE LAGE“ trocken 40,--

(7) Weingut Nik Weis Leiwen, Mosel
2023 Riesling trocken 22,--

Weißer Burgunder

(8) Weingut Fritz Waßmer Bad Krozingen-Schlatt, Markgräflerland
Weißer Burgunder Qualitätswein trocken 25,--

(9) Weingut Arndt Köbelin Eichstetten, Kaiserstuhl
2022 Weißburgunder trocken „Lösswand ***“ 35,--

(10) Weingut Salwey, Oberrotweil, Kaiserstuhl
Weißer Burgunder „Oberrotweiler Kirchberg“ „VDP GROSSES GEWÄCHS“ 75,--

(11) Weingut Dr. Heger, Ihringen, Kaiserstuhl
Weißer Burgunder „Oktav“ 25,--

(12) Privatweingut Schlumberger-Bernhart, Sulzburg-Laufen, Markgräflerland
Weißer Burgunder trocken „vom Löss“ 33,--

(13) Weingut Franz Keller Oberbergen, Kaiserstuhl
2021 „Oberbergener Bassgeige“ Weißburgunder trocken 35,--

Sauvignon Blanc

(14) Opfinger Winzer e.G. Tuniberg
Sauvignon Blanc trocken „Graf von Kageneck“ Qualitätswein 22,50

(15) Weingut Fischer Nimburg-Bottingen, Breisgau
Sauvignon Blanc Qualitätswein trocken 27,--

(16) Weingut Johner Bischoffingen „Johner Estate Neuseeland“
Sauvignon Blanc „Gladstone“ Qualitätswein trocken 30,--

Grauer Burgunder

(17) Winzerverein Munzingen Tuniberg
Grauburgunder Qualitätswein trocken 22,--

(18) Weingut Kalkbödele Gebrüder Mathis Merdingen, Tuniberg
Tonneaux Merdinger Bühl Qualitätswein trocken 25,--

(19) Weingut Heinemann Scherzingen, Markgräflerland
Grauer Burgunder Kabinett trocken 25,--

(20) Weingut Martin Waßmer Bad Krozingen-Schlatt, Markgräflerland
Grauer Burgunder Qualitätswein trocken 25,--

(21) Weinhaus - Weingut Dr. Heger Ihringen, Kaiserstuhl
Grauburgunder trocken „VDP Erste Lage“ Ihringer Winklerberg trocken 30,--

(22) Weingut Salwey Oberrotweil, Kaiserstuhl
Grauburgunder „Reservé“ trocken 35,--

(23) Weingut Franz Keller Oberbergen, Kaiserstuhl
Grauburgunder KÄHNER „**VDP GROSSES GEWÄCHS“** Qualitätswein trocken 49,--

(24) Weingut Höfflin, Bötzingen, Kaiserstuhl
Naturreich Grauer Burgunder trocken 34,--

Auxerrois

(25) Weingut Kalkbödele Gebrüder Mathis Merdingen, Tuniberg
Auxerrois Qualitätswein trocken im Barrique gereift 35,--

Chardonnay

(26) Weinhaus - Weingut Dr. Heger Ihringen, Kaiserstuhl
Chardonnay Ihringer Winklerberg „VDP ERSTE LAGE“ Qualitätswein trocken 39,--

(27) Weingut Stigler Ihringen, Kaiserstuhl
Chardonnay „Ihringer Winklerberg“ trocken 36,--

(28) Weingut Abril Bischoffingen, Kaiserstuhl
Chardonnay „Rèserve“ 38,--

Scheurebe

(29) Weingut Andreas Hiss Eichstetten, Kaiserstuhl
Scheurebe „EIGENSTÄNDIG“ Qualitätswein trocken 25,--

In unserem Weinschrank, sowie auf unserer Raritätenliste finden Sie noch weitere feine Tropfen - sprechen Sie uns gerne an…

Liebliche Weine

(30) Winzergenossenschaft Wolfenweiler-Schallstadt Markgräflerland
Muskateller Wolfenweiler Batzenberg Qualitätswein 21,--

(31) Weingut Büchin Schliengen, Markgräflerland
Gewürztraminer Qualitätswein feinherb 27,--

(32) Weingut Henri Kieffer & Fils, Blienschwiller (Elsaß), Frankreich
2022 Gewürztraminer 26,--

(33) Winzerkeller Laufener Altenberg Sulzburg-Laufen, Markgräflerland
Gewürztraminer & Riesling „EDITION TERROIR“ Qualitätswein „feinherb/lieblich“ 24,--

Weitere Weißweine

(34) Weingut Bernhard Ott, Feuersbrunn (Wagram), Österreich
Fass 4 Grüner Veltliner 28,--

(35) Weingut Abril Bischoffingen, Kaiserstuhl
Chardonnay & Weißer Burgunder „Magmatit“ 35,--

Rosé-Weine

(36) Weingut Heinemann Ehrenkirchen-Scherzingen, Markgräflerland
Spätburgunder Rosé trocken 20,--

(37) Weingut Fritz Waßmer Bad Krozingen-Schlatt, Markgräflerland
Spätburgunder Rosé Qualitätswein trocken 25,--

(38) Weinhaus - Weingut Dr. Heger Ihringen, Kaiserstuhl
Spätburgunder Rosé OKTAV Qualitätswein trocken 25,--

Spätburgunder Rotweine

Winzerverein Munzingen Tuniberg
(40) Spätburgunder Qualitätswein trocken *oder* lieblich 22,--

Weingut Heinemann Scherzingen, Markgräflerland
(41) 2020 Blauer Spätburgunder „ALTE REBEN“ Qualitätswein trocken 29,--

Weinhaus - Weingut Dr. Heger Ihringen, Kaiserstuhl
(42) 2018 Spätburgunder „VDP GUTSWEIN“ trocken 28,--

Weingut Salwey Oberrotweil, Kaiserstuhl
(43) 2017 Spätburgunder Ortswein trocken 35,--

(44) Weingut Arndt Köbelin, Eichstetten, Kaiserstuhl
2022 Spätburgunder (Holzfass) 0,75l 28,--

(45) Weingut Franz Keller, Oberbergen, Kaiserstuhl
Spätburgunder „Enselberg GG“ 58,--

(46) Weinhaus - Weingut Dr. Heger, Ihringen, Kaiserstuhl
Spätburgunder „Mimus“ „VDP ERSTE LAGE“ Qualitätswein trocken 45,--

(47) Weingut Martin Waßmer Bad Krozingen-Schlatt, Markgräflerland
Pinot Noir „RITTLIBERG“ Limited Edition by Sabrina Wassmer 80,--

(48) Weingut Martin Waßmer Bad Krozingen-Schlatt, Markgräflerland
Pinot Noir „SCHLATTER MALTESERGARTEN“ „GRAND CRU“ 85,--

(49) Weingut Huber Malterdingen
Spätburgunder „ALTE REBEN“ Qualitätswein trocken 65,--

Weitere Rotweine

Languedoc Roussillon
(50) 2023 BARTON & GUESTIER CABERNET SAUVIGNON 25,--

Weingut Abril Bischoffingen, Kaiserstuhl
(51) 2021 Merlot „FRUCHT“ Qualitätswein trocken 29,--

Weingut Heinemann Scherzingen, Markgräflerland
(52) 2020 Merlot trocken „Kalkstein“ Qualitätswein trocken 29,--

Winzerkeller Laufener Altenberg Sulzburg-Laufen, Markgräflerland
(53) 2019 Nebbiolo „EDITION NR. 5“ („badischer Barolo“) Qualitätswein trocken 45,--

Weingut Martin Waßmer Bad Krozingen-Schlatt, Kaiserstuhl
(54) 2017 CALMO Rotwein-Cuvée Qualitätswein trocken 35,--

Weingut Fritz Waßmer Bad Krozingen-Schlatt, Markgräflerland
(55) 2019 CUVÉE FELIX Cabernet Franc & Merlot Qualitätswein trocken 45,--

(56) Bodegas Y Vinedos LEZA GARCÍA, S.L. (Rioja), Spanien
Leza García Reserva (90% Tempranillo und 10% Garnacha) 0,75l 35,--

(57) Weingut Manincor, Kaltern (Südtirol), Italien
2022 Il Conte (Cuveé aus Merlot, Lagrein, Cabernet) 0,75l 39,--

Digestiv & Brände & Geiste & Liköre – teilweise vom Böttchehof, Obsthof Sehringer, Weingut Helde

Korn	Obstler	Weinhefe	2 cl	3,--
Baileys	Malteser	Mirabelle	2 cl	3,50
Himbeere	Williams	Kirsch	2 cl	3,50
Ramazzotti	Fernet Branca	Underberg	2 cl	4,--
Zibärtle	Grappa aus Italien		2 cl	5,--
Remy Martin	VSOP		2 cl	5,50
Whiskey	Whiskey-Cola		4 cl	6,50
Tresterbrand			2 cl	4,--
Quittenwasser	40%		2 cl	4,--
„Carron“ – Caramel-Rum-Likör	27%		2 cl	4,--
Löhrpflaumen Likör	22%		2 cl	4,--
Golden-Delicious Brand	42%	im Eichenfass gelagert	2 cl	5,--

Kleinere Feiern im Fallerhof – Wintergarten *oder* unserem Nebenzimmer

Größere Feiern in einer unseren beiden Eventlocations

Eventhalle für 70-280 Personen & **Eventsaal für 20-70 Personen**

In beiden Räumlichkeiten können Feierlichkeiten, wie Hochzeiten, Firmenevents, Weihnachtsfeiern, Geburtstage, Tagungen und Meetings auf Wunsch edel oder locker-leger stets kulinarisch hochwertig betreut werden.

Eventhalle 70-280 Personen

Eventsaal 20-70 Personen

Unser Partyservice

Gerne richten wir Feste von 20-1000 Personen individuell & professionell „Hand in Hand“ aus.
Gerne können Sie unsere Extra-Mappe mit den Genuss-Vorschlägen mitnehmen

Unser „Fallerhof-on-Tour-Team“ steht gerne beratend zur Seite und kommt mit dem Essen an den Ort Ihrer Wahl.

Weitere Möglichkeiten bei uns im Fallerhof zu feiern

Wintergarten unterteilt 10 bis 30 Personen – komplett bis 60 Personen

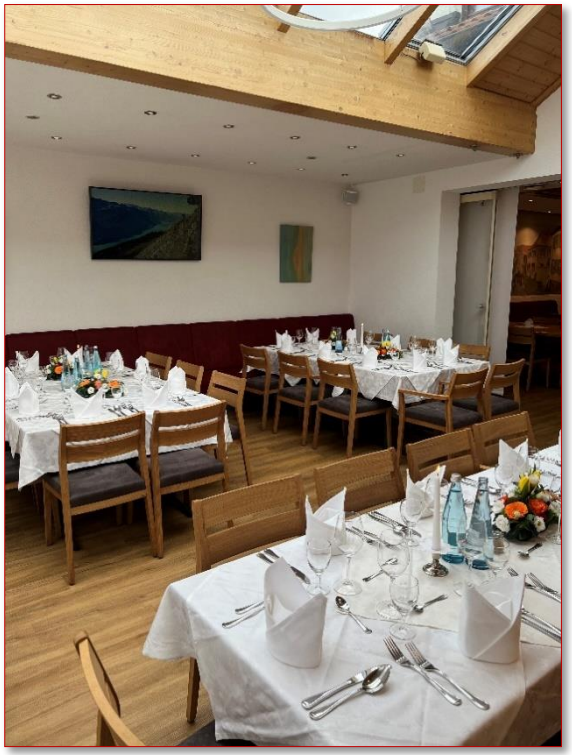

Nebenzimmer bis ca. 40 Personen

Kompletter Wintergarten bis ca. 60 Personen

Unsere Eventhalle

bietet Platz für Feierlichkeiten und Veranstaltungen
von **70 bis 280 Personen**.

Sie feiern ein Fest und sind noch auf der Suche nach einer passenden Location?
Unsere moderne Eventhalle, seit Mai 2010 in der Falkensteinerstraße 4.
Nach dem Erwerb der Halle haben wir permanent investiert und modernisiert,
so dass wir Ihnen eine ideale Location für Ihre Feier bieten können.

Die Eventhalle verfügt über eine Lounge, Empfangsbereich, Außenbereich, Sektbar, Empore, eine Bühne, sowie eine neue behindertenfreundliche Toilette.
Ein Rednerpult, ein Mikrofon, ein Beamer mit Leinwand, sowie eine Musikanlage mit Boxen sind in der Eventhalle ebenfalls vorhanden.

Unser Eventsaal

bietet Platz für Feierlichkeiten und Veranstaltungen

20 bis 70 Personen

Neben der Eventhalle haben wir seit 2020 bietet weiteres Schmuckstück, der „Eventsaal Fallerhof“, eine weitere Möglichkeit unter sich zu feiern.
Der Saal verfügt über moderne Lichttechnik, einen Beamer mit Leinwand, WLAN und Musikboxen.
Der Raum ist ca. 100 qm groß und bietet Ihnen somit die perfekte Größe für Feste, Seminare, Tagungen, Hochzeiten und Veranstaltungen.
Ein modernes Lichtkonzept sorgt für das ideale Ambiente, bodentiefe Fenster sorgen für lichtdurchflutete Räume und der Innenhof bietet die Möglichkeit mal an der frischen Luft durchzuatmen.

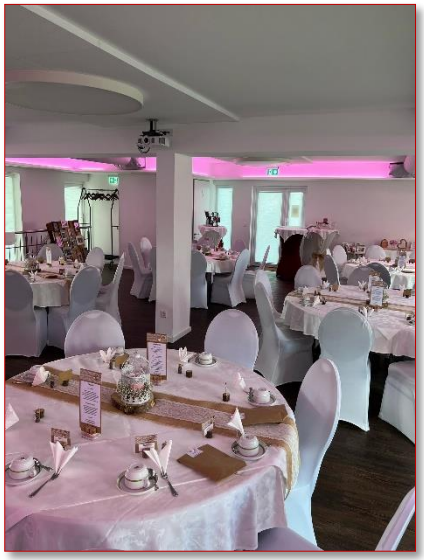

Unsere Unterkünfte

Gästehaus "Vis à Vis"

auf drei Etagen 40 klimatisierte, zum Teil behindertenfreundliche Zimmer, mit elektronischem Schließsystem, TV, Telefon, Bad/DU/WC, Föhn, alle mit Internetanschluss, Lift, Parkplätze und Tiefgarage.

Haupthaus mit Restaurant

Zimmer mit Dusche, WC, TV und kostenfreiem WLAN

Frühstück ab 6 Uhr

Ganztägig warme Küche bis 21:00 Uhr

Ferien-Appartementhaus

Schön am Ortsrand gelegen, verfügt unser Ferienhaus über Appartements und verschiedene Ferienwohnungen.

Die komfortablen Wohneinheiten sind komplett ausgestattet, inklusive Bettwäsche, Handtücher, Geschirr, TV, Telefon, Kochzeile und mehr.

Longstay-Appartementhaus

beliebte Optionen für Personen, die für eine bestimmte Dauer eine Unterkunft suchen.

Die 16 neuen Apartments wurden in „KfW40 plus Bauweise“ gebaut und erfüllen alle notwendigen energetischen Standards.
Die Einheiten sind ausgestattet als eine vollwertige, bezugsfertige Wohneinheit.

Geschichte der Fallerhof-Gastronomie vom „Rasthof Faller“ zum Hotel-Restaurant Fallerhof

1963 ...bauten die Eltern Paula und Franz Faller das Tankstellengebäude
integriert waren der kleine "Rasthof Faller" mit 30 Sitzplätzen, sowie die Werkstatt
1974 ...Erweiterung des Rasthofes mit Anbau auf ca. 65 Plätze
1983 ...1.Jan. Übernahme des Gastrobetriebes (Tankstellengebäude) Rasthof Faller von Siegfried Faller
1986 ...16. März Neubau und Eröffnung vom Hotel Restaurant Fallerhof
1994 ...16. März Eröffnung des Ferienhauses am Ortsausgang Richtung Munzingen
1997 ...Zimmer im Fallerhof komplett neu ausgestattet.
1998 ... in neue moderne Kücheneinrichtung im Restaurant investiert
2000 ... Wintergarten am Restaurant angebaut, nun ca. 175 Sitzplätze, variabel teilbar
2001 ... „Service-Qualität - Auszeichnung von Wirtschaftsminister Döring in Stuttgart
2002 .... im "Aral Schlemmeratlas" und im "Aral Schlummeratlas“ erwähnt
2003 ... Küchenanbau am Fallerhof mit Unterkellerung und Bau zusätzliche Kühlräume
2003 ... Oktober Spatenstich für unser neues Gästehaus "vis à vis"
2004 …16. März Einweihung und Eröffnung nach 5 ½ Monaten Bauzeit des Gästehauses
2005... Erwerb eines eigenen Trainingsplatzes mit Toren, ideal für Trainingslager
2010 ...Einweihung unserer **Fallerhof Eventhalle** mit Bühne, Empore, Lounge, Technik, Außenbereich, Bar
2011 ... 25 Jahre Fallerhof mit Gästehaus, Ferienhaus & Eventhalle
2020 …. Fertigstellung des Eventsaales an der Eventhalle
***2021 ... 16. März **35 Jahre Fallerhof** ***
2021 ... Total – Modernisierung der Gasträume und Anbau von Laube, Foyer, Behinderten-WC
2024… Eröffnung des neuen Longstay – Apartmenthaus „M2 alte Metzgerei“
2025 …Nach 42 Jahren Selbständigkeit - Planung der Übergabe an die Söhne

Wir sind mächtig stolz auf unsere Gäste, Mitarbeiter & unseren Fallerhof und sagen einfach Allen Danke.